



Nº: LS09a200000b

**ESTADO DE SANTA CATARINA
POLÍCIA MILITAR**

LAUDO DE SEGURANÇA

1. Identificação do Estádio

Nome do estádio: **Estádio Heriberto Hulse**

Apelido do estádio: **Majestoso**

Endereço completo do estádio: **Rua 13 de Maio, nº 46**

Cidade: **Criciúma**

Estado:

Santa Catarina

CEP: **88802-250**

Site: **www.criciumaec.com.br**

Telefone: **(48)30467-550**

2. Identificação do Proprietário

Nome: **Criciúma Esporte Clube**

RG:

Telefone: **(48)30467-550**

3. Gestores do Estádio

Gestor do estádio: **Dione Zanette Rosenk**

Telefone: **(48)99998-081**

Qualificação profissional do Responsável: **Auxiliar Administrativo**

4. Clubes responsáveis pelo uso

Clube Responsável pelo Uso: **Criciúma Esporte Clube**

Telefone: **(48)30467-550**

Site:

5. Identificação do Solicitante

Nome: **Dione Zanette Rosenk**

CPF: **068.713.909-01**

Telefone: **(48)99999-8081**

Função no Estádio: **Administrativo**

6. Data e Hora da Vistoria

Data: **08/08/2023**

6. Data e Hora da Vistoria
Hora: 14:30

7. Características Gerais do Estádio
Para caracterização do estádio é necessário que seja descrito seu histórico recente de conflitos entre torcidas, as medidas atualizadas para a contenção da violência e suas principais características físicas, positivas e negativas, que influenciam na segurança dos usuários. Recentemente, não há histórico de conflitos.

8. Análise da Documentação
Liberação do Corpo de Bombeiros para o funcionamento que conste informação sobre a capacidade máxima do estádio
Apresentado? Sim
Dentro da Validade? Sim
Nome: Eric Gomes Varmelati
CPF:
Patente: Capitão
Cargo: Observação: Chefe do SET de BBM
Plano de Segurança do estádio
Apresentado? Sim
Dentro da Validade? Sim
03 (três) últimos planos de ação elaborados
Apresentado? Sim
Dentro da Validade? Sim
03 (três) últimas apólices de seguro obrigatório
Apresentado? Sim
Dentro da Validade? Sim
Contrato da utilização de profissionais orientadores de público para cada evento esportivo, como previsto no Inc. III do art. 14 do Estatuto do Torcedor, na proporção mínima de 01 (um) profissional para cada 250 (duzentos e cinquenta) torcedores
Apresentado? Sim
Dentro da Validade? Sim

Documento comprobatório do vínculo do Gerente de Segurança e seu Curriculum Vitae, bem como os diplomas comprobatórios dos cursos específicos na área de Segurança de Estádio
Apresentado? Sim
Dentro da Validade? Sim

9. Planejamento da Segurança do Torcedor
9.1. A Polícia Militar possui Unidade Policial treinada e especializada em eventos em Praças Desportivas? Não
9.2. A Polícia Civil possui divisão especializada para atendimento das demandas relacionadas ao futebol? Não
9.3. O estádio possui um responsável pela Segurança (Gerente de Segurança de Estádio)? Sim
9.3.1 Qual a sua qualificação profissional para exercício da função? Responde pelas ações operacionais e administrativas de segurança nos jogos.
9.3.2 Este profissional possui curso específico focado em segurança de estádios? Não
9.4. Existem profissionais civis (Monitores / Orientadores / Stewards) capacitados para auxílio dos torcedores em situações diversas em dias de jogos (informações, controle de pânico, primeiros socorros, mediação de pequenos conflitos, resolução de delitos, operação de dispositivos de emergência)? Sim
9.4.1 Quantos? (Considerando a capacidade máxima do estádio) 77
9.4.2. Proporção entre o número de Agentes e o número de torcedores deve ser de, no mínimo, 1 agente para cada 250 torcedores. Qual o número de torcedores por agente? 250
9.5. É contratado o seguro obrigatório para o torcedor? Sim
9.6. O estádio possui recurso próprio para registro de casos de violência ou para a denúncia destes? Não
9.7. O Gerente de Segurança do Estádio monitora os casos de violência ocorridos no interior e nas imediações do estádio que foram registrados em Órgão Policial da circunscrição? Não
9.7.1. Indicar em quantidade de ocorrências os seguintes fatos registrados na última temporada (de Janeiro a Dezembro do ano Anterior): Tumultos entre Torcidas (Brigas e agressões), Situações de Crise (explosões, incêndios, desmoronamento e desastres), Lesão Corporal por Acidentes, Crimes Violentos Letais e Intencionais (Homicídios e Latrocínio), Crimes Violentos Contra o Patrimônio (Roubos), Crimes Não Violentos Contra o Patrimônio (Furtos). Observação: Sem crimes de repercussão
9.8. O estádio possui plano de segurança? (plano permanente norteador de ações preventivas e mitigadoras de segurança). Sim
9.9. É elaborado um Plano de Ação específico para cada evento? Sim
9.10. O Plano de Ação elaborado é divulgado para o público? Não
9.10.1 No site da Federação?
9.10.2 Encaminhado para as torcidas?

9. Planejamento da Segurança do Torcedor				
9.10.3 Em jornais de grande circulação?				
9.10.4 No site do Clube com mando de Jogo?				
9.10.5 No site de ambos os Clubes?				
9.10.6. Disponibilizado no espaço do SAT (Serviço de Atendimento ao Torcedor) do Estádio?				
9.11. Qual a capacidade máxima no documento expedido pelo Corpo de Bombeiros? 19225				
9.11.1. Qual a capacidade máxima recomendada pela Polícia Militar? 19225				
9.12. A relação entre a lotação máxima por acessos e as catracas ocorre da seguinte forma:				
<table border="1"> <tr> <td>Identificação do Portão02</td> </tr> <tr> <td>Lotação do Setor:2000</td> </tr> <tr> <td>Catracas:02</td> </tr> <tr> <td>Proporção:0</td> </tr> </table>	Identificação do Portão 02	Lotação do Setor: 2000	Catracas: 02	Proporção: 0
Identificação do Portão 02				
Lotação do Setor: 2000				
Catracas: 02				
Proporção: 0				
<table border="1"> <tr> <td>Identificação do Portão01 a 09</td> </tr> <tr> <td>Lotação do Setor:15330</td> </tr> <tr> <td>Catracas:21</td> </tr> <tr> <td>Proporção:0</td> </tr> </table>	Identificação do Portão 01 a 09	Lotação do Setor: 15330	Catracas: 21	Proporção: 0
Identificação do Portão 01 a 09				
Lotação do Setor: 15330				
Catracas: 21				
Proporção: 0				
<table border="1"> <tr> <td>Identificação do Portão08</td> </tr> <tr> <td>Lotação do Setor:1925</td> </tr> <tr> <td>Catracas:03</td> </tr> <tr> <td>Proporção:0</td> </tr> </table>	Identificação do Portão 08	Lotação do Setor: 1925	Catracas: 03	Proporção: 0
Identificação do Portão 08				
Lotação do Setor: 1925				
Catracas: 03				
Proporção: 0				
Total de Portões 2				
Lotação Total 19255				
Total de Catracas 26				
Proporção Final				

10. Sistema para Controle de Acesso de Pessoas e Objetos
10.1. O estádio utiliza catracas para controle de acessos de torcedores? Sim
10.1.1. As catracas são simples? Sim
10.1.2. As catracas são eletrônicas? Não
10.1.3. As catracas são removíveis? Sim
10.1.4. As catracas são próprias? Sim
10.1.5. As catracas são regularmente aferidas e permitem a contagem dos torcedores que acessam o estádio? Não

10. Sistema para Controle de Acesso de Pessoas e Objetos
10.2. Existem entradas distintas para torcidas? Sim
10.3. O estádio possui acesso restrito para chegada dos árbitros? Sim
10.4. O vestiário dos árbitros está localizado em ambiente seguro e reservado com acesso protegido? Sim
10.5 O estádio possui acesso seguro para chegada das equipes local e visitante? Sim
10.6. O vestiário das equipes está localizado em ambiente seguro e reservado com acesso protegido? Sim
10.7. O estádio possui acesso restrito para chegada de autoridades, imprensa e personalidades VIP? Sim
10.8. O acesso das equipes e da arbitragem ao campo é seguro? Sim
10.8.1. Proteção fixa (túnel, muro...)? Sim
10.8.2. Proteção móvel (tubo em pvc)? Não
10.9. O local para permanência dos atletas (Banco de Reservas), comissão técnica e dos árbitros durante o evento é seguro? Sim
10.10 Possui mecanismos de controle de acesso que impeçam o ingresso de torcedores desautorizados ou objetos ilícitos no estádio? Sim
10.10.1 Revista manual? Sim
10.10.2. Detector de metais fixo? Sim
10.10.3. Detector de metais portátil? Não
10.10.4. Raio X? Não
10.10.5. Reconhecimento facial? Não
10.10.6. Relação nominal dos vetados? Sim
10.11. As vias de acesso ao estádio permitem que os órgãos de segurança as utilizem em dias de evento para a realização de linhas de vistorias e balizamento (utilização de gradis) adequado? Sim
10.12. Existem pontos sensíveis onde possa ocorrer o acesso de torcedores sem o bilhete? Não
10.13. Existem pontos sensíveis onde possa ocorrer a entrada de objetos não autorizados no estádio (armas, drogas, bebidas, alimentação, rojões, explosivos, etc.)? Não

11. Central de Comando e Controle / Monitoramento
11.1. O estádio possui Central Técnica de Informações/ Central de Comando e Controle? Não
11.1.1. A Central de Comando está instalada em posição estratégica, com ampla visibilidade, tanto da Central para o público quanto do público para a Central? Não
11.2. Possui sistema de monitoramento de imagens por câmeras (CFTV - Circuito Fechado de TV)? Sim
11.2.1. Qual a resolução do sistema de monitoramento?
11.2.2. Grava e arquiva as imagens? Sim
11.2.3. Possibilita impressão de fotos? Sim
11.2.4. Monitora o acesso ao vestiário dos árbitros? Sim
11.2.5. Possibilita reconhecimento facial? Não
11.2.6. Possui sistema de som integrado à central de monitoramento? Sim
11.2.7. Possui sistema de telão integrado à central de monitoramento? Sim
11.2.8. Possui sistema de internet e telefone? Sim
11.2.9. Possui câmera móvel com capacidade de aproximação de imagem de toda a arquibancada? Sim
11.2.10. Monitora os setores da torcida visitante e local? Sim
11.2.11. Monitora a área do evento (campo)? Sim
11.2.12. Monitora os acessos aos sanitários? Sim
11.2.13. Monitora o acesso ao vestiário do time mandante? Sim
11.2.14. Monitora o acesso ao vestiário do time visitante? Sim
11.2.15. Monitora a área de estacionamento para os torcedores? Sim
11.2.16. Monitora os locais de controle de catracas (abrangendo a perspectiva da parte interna e externa do estádio)? Sim
11.2.17. Monitora os locais de venda de lanches e bebidas? Sim
11.2.18. Monitora o perímetro interno de acesso dos torcedores? Sim
11.2.19. Monitora o perímetro do entorno imediato (parte externa do estádio)? Sim

12. Infraestrutura para a Segurança do Torcedor e demais Usuários
12.1. Os assentos são numerados? Sim
12.1.1. Qual o percentual de numeração?
12.2. A área do campo é protegida da invasão de torcedores? Sim
12.3. As arquibancadas têm setores com barreiras físicas para separação de torcedores? Sim Observação: Somente na torcida visitante
12.4. O estádio possui espaço reservado para a torcida visitante? Sim
12.5.1. Banheiros Masculinos? Sim
12.5.2. Banheiros Femininos? Sim
12.5.3. Banheiros para PNE? Sim
12.5.4. Bares / lanchonetes? Sim
12.5.5. Bilheteria? Sim
12.6. Existe a necessidade de serem adaptados corredores aos acessos dos estádios para proteção das torcidas visitantes? Não
12.7. O setor ocupado pela torcida visitante oferece condições de segurança que dispensem o emprego massivo de força policial? Sim
12.7.1. Existe espaço reservado para a Torcida Organizada? Sim
12.7.2. Este local é distante do local destinado a torcida organizada do time mandante? Sim
12.8. Existem materiais perigosos no interior do estádio que possam ser utilizados em tumultos e confrontos de torcedores? (restos de obras, cadeiras soltas ou facilmente removíveis, materiais de alvenaria soltantes, peças de banheiro, calçadas, rebocos, hastes, metálicas, madeiras, alambrados, corrimãos, guarda corpos facilmente removíveis, dentre outros). Sim Observação: Reboco solto na arquibancada e nas paredes na parte superior da torcida no setor visitante.
12.9. O estádio possui estrutura que permita o acesso rápido da ambulância ao campo? Sim
12.10. O estádio possui sistema de iluminação de emergência adequado para eventos noturnos? Sim
12.11. Existem bilheterias? Quantas bilheterias existem por setor e quantos guichês existem em cada bilheteria? Sim
12.11.1. O posicionamento das bilheterias é adequado? Sim

12. Infraestrutura para a Segurança do Torcedor e demais Usuários
12.11.2. Existem pontos de venda fora do estádio? Sim
12.12. O(s) acesso(s) a cobertura do estádio, às caixas d'água, torres de eletricidade e comunicações, e demais setores estratégicos, fica(m) protegida(s) do acesso de torcedores? Sim
Estacionamento Interno
12.13.1. Para carros de torcedores? Não
12.13.2. Para carros de PARTE dos sócios? Não
12.13.3. Para ônibus de torcidas? Não
12.13.4. Com espaço reservado para os árbitros? Sim
12.13.5. Com espaço reservado para veículos de membros da equipe local? Sim
12.13.6. Com espaço reservado para veículos da equipe visitante? Sim
12.13.7. Com espaço reservado para autoridades? Sim
12.13.8. Com espaço reservado para imprensa? Sim
12.13.9. Com espaço reservado para serviços de emergências e segurança? Sim

13. Espaços Adequados para Atuação de Órgãos de Segurança e Afins
ESPAÇO ADEQUADO: Ambiente fechado, refrigerado, com banheiro, com área mínima que comporte a guarnição de serviço de atendimento, mobiliário, TELEFONE, INTERNET, BEBEDOURO, sala de espera, 02 (duas) salas de confinamento coercitivo eventual (PM), de fácil acesso para o torcedor e bem sinalizado/identificado no interior do estádio.
13.1. A Polícia Militar possui um espaço no estádio que seja utilizado para atendimento do torcedor em dias de jogo? Sim
13.1.1. O espaço é adequado? Sim
13.1.2. Possui duas salas de confinamento coercitivo com capacidade adequado ao tamanho do estádio? Sim
13.2. O Estádio possui sala reservada para o exercício das atividades do Juizado Especial Criminal (JECRIM) Sim
13.2.1. A sala reservada para o Juizado Especial Criminal (JECRIM) é adequada? Sim
13.3. A Polícia Civil possui um espaço no estádio que seja utilizado para atendimento do torcedor em dias de jogo? Não
13.3.1. O espaço reservado para a polícia civil é adequado? Não

13. Espaços Adequados para Atuação de Órgãos de Segurança e Afins

13.4. O estádio possui um espaço para o Serviço de Atendimento ao Torcedor?

Sim

14. Diagnóstico e Parecer

Estádio Aprovado com Restrições

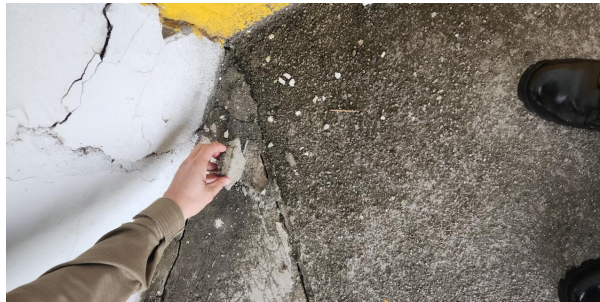

O presente laudo não se sobrepõe, substitui ou restringe, em qualquer tempo, a fiscalização usual por parte dos órgãos responsáveis envolvidos.

14.1 Restrições

Restrição: **Reboco da arquibancada e do muro setor visitante**

Providências: **Providenciar o reparo necessário nos assentos e no muro parte superior da arquibancada do setor visitantes**

Prazo: **09/10/2023**

15. Validade do Laudo

Data: **08/08/2024**

16. E-mail

Nome: **2° Ten PM Ohlweiler**

E-mail: **fohlweiler@gmail.com**

Nome: **2° Ten PM Witkowski**

E-mail: **darlann_cruz@hotmail.com**

2° Ten PM Matrícula: 934099 DARLAN WITKOWSKI CRUZ

3062900000 - 29BPM
Içara



Assinaturas do documento



Código para verificação: **399X7JGN**

Este documento foi assinado digitalmente pelos seguintes signatários nas datas indicadas:

- ✓ **ALBERTO CARDOSO CICHELLA** (CPF: 004.XXX.899-XX) em 08/08/2023 às 17:08:06
Emitido por: "SGP-e", emitido em 04/04/2018 - 16:18:54 e válido até 04/04/2118 - 16:18:54.
(Assinatura do sistema)

- ✓ **DARLAN WITKOWSKI CRUZ** (CPF: 023.XXX.330-XX) em 08/08/2023 às 17:13:54
Emitido por: "SGP-e", emitido em 12/01/2021 - 17:09:34 e válido até 12/01/2121 - 17:09:34.
(Assinatura do sistema)

- ✓ **FRANKLIN ROBERT OHWEILER** (CPF: 064.XXX.159-XX) em 08/08/2023 às 17:15:04
Emitido por: "SGP-e", emitido em 12/01/2021 - 17:01:43 e válido até 12/01/2121 - 17:01:43.
(Assinatura do sistema)

- ✓ **CARLOS AUGUSTO SELL JÚNIOR** (CPF: 043.XXX.509-XX) em 08/08/2023 às 21:29:32
Emitido por: "SGP-e", emitido em 04/04/2018 - 16:25:53 e válido até 04/04/2118 - 16:25:53.
(Assinatura do sistema)

Para verificar a autenticidade desta cópia, acesse o link <https://portal.sgpe.sea.sc.gov.br/portal-externo/conferencia-documento/UE1TQ182MTQxXzAwMDM4MTI4XzM4NjAxXzlwMjNfMzk5WDdKR04=> ou o site <https://portal.sgpe.sea.sc.gov.br/portal-externo> e informe o processo **PMSC 00038128/2023** e o código **399X7JGN** ou aponte a câmera para o QR Code presente nesta página para realizar a conferência.